Scatole portafrutto: Scatola da tavolo 4M grigio

19784

Infrastruttura di impianto / Contenitori e centralini / Scatole portafrutto / Da tavolo

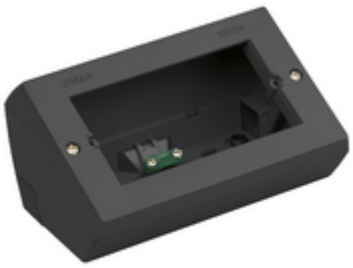

Scatola da tavolo 4M grigio

Scatola inclinata da tavolo per installazione di 4 moduli, grigio. Da completare con supporto e placca

Stato prodotto

3 - Prod. gestito

Q.tà minima ordine

8 NR

Istruzioni, Manuali, Documentazione

- Arké supporti e scatole (2471 kb)
- Foglio istruzioni multilingua (822 kb)

Video

- Arké abita il tuo tempo

Disegni

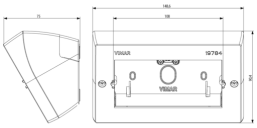

Vista ingombri

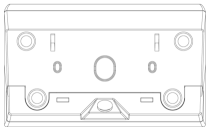

Vista posteriore

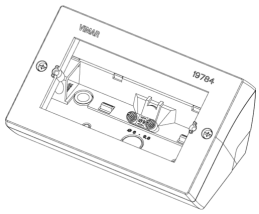

Vista 3D

Gallery

Dati tecnici

- **Gruppo**: Dispositivi di commutazione domestici
- **Classe**: Cassetta portafrutti a parete
- **Composizione**: Altro
- **Adatto per i programmi d'installazione d'interruttori modulari**: Sì
- **Numero moduli da frutto**: 4
- **Numero di unità**: 4
- **Direzione di montaggio**: Orizzontale
- **Materiale**: Plastica
- **Qualità del materiale**: Altro
- **Senza alogeni**: Sì
- **Protezione della superficie**: Non trattato
- **Tipo superficie**: Opaco
- **Colore**: Grigio
- **Codice RAL (simile)**: 7015
- **Trasparente**: No
- **Con telaio di copertura**: No
- **Con entrata del canale**: No
- **Con cavo in ingresso**: Sì
- **Con entrata per premistoppa**: No
- **Antiurto**: Sì
- **Grado di protezione (IP)**: IP20
- **Larghezza dell'apparecchio**: 142,50 mm
- **Altezza dell'apparecchio**: 80,00 mm
- **Profondità dell'apparecchio**: 67,60 mm

Marchi

- 00. Marcatura CE - UE
- 01. Marchio IMQ - Italia (download)
- 43. Marchio UKCA - Regno Unito
- 96. Esperto elettrotecnico (download)

Imballi

8 007352 437005

Codice	8007352437005
Qtà	1 NR
Dim.	15x9x7,5 [cm]
Peso	200 [g]

8 007352 437012

Codice	8007352437012
Qtà	8 NR
Dim.	35x29,8x9,2 [cm]
Peso	1.773 [g]

Legal

Vimar si riserva il diritto di modificare in ogni momento e senza preavviso le caratteristiche dei prodotti riportati.L'installazione deve essere effettuata da personale qualificato con l'osservanza delle disposizioni regolanti l'installazione del materiale elettrico in vigore nel paese dove i prodotti sono installati.Per le condizioni di utilizzo delle informazioni presenti sulla scheda prodotto vedere Condizioni di utilizzo.