LINEA: Placca 2M nero

30642.02

Serie civili / Serie civili tradizionali / LINEA / Placche

Placca 2M nero

Placca 2 moduli, tecnopolimero, nero

Stato prodotto

3 - Prod. gestito

Q.tà minima ordine

10 NR

Potrebbe interessarti anche

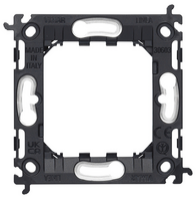

30603 - Supporto 2M senza viti int71

30602 - Supporto 2M + griffe int71

Video

- La serie Linea

Disegni

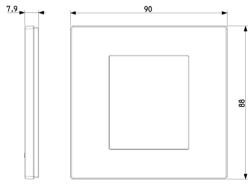

Vista ingombri

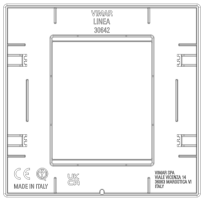

Vista posteriore

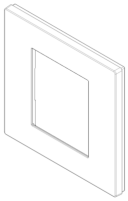

Vista 3D

Dati tecnici

- **Gruppo**: Dispositivi di commutazione domestici
- **Classe**: Placca
- **Numero di unità**: 2
- **Direzione di montaggio**: Orizzontale e verticale
- **Numero di unità orizzontali**: 2
- **Numero di unità verticali**: 1
- **Numero dei moduli in orizzontale (per costruzione modulare)**: 2
- **Numero dei moduli in verticale (per costruzione modulare)**: 1
- **Con cornice di montaggio**: Sì
- **Montaggio a incasso**: Sì
- **Adatto per scatola di canale sotterraneo**: Sì
- **Adatto per canale da incasso per apparecchi**: Sì
- **Adatto per installazione ad incasso**: Sì
- **Casella di testo/superficie di marcatura**: No
- **Materiale**: Plastica
- **Qualità del materiale**: Materiale termoplastico
- **Senza alogeni**: Sì
- **Trattamento antibatterico**: No
- **Protezione della superficie**: Non trattato
- **Tipo superficie**: Opaco
- **Colore**: Nero
- **Codice RAL (simile)**: 7021
- **Trasparente**: No
- **Con coperchio a cerniera**: No
- **Grado di protezione (IP)**: IP00
- **Tipo di fissaggio**: Bloccare in posizione
- **Larghezza**: 90,00 mm
- **Altezza**: 88,00 mm
- **Profondità**: 7,90 mm
- **Larghezza di montaggio**: 90,00 mm
- **Altezza della parte incassata**: 0,00 mm
- **Diametro del foro (apertura)**: 0 mm

Marchi

- 00. Marcatura CE - UE
- 01. Marchio IMQ - Italia (download)
- 43. Marchio UKCA - Regno Unito

Imballi

8 007352 696020

Codice	8007352696020
Qtà	1 NR
Dim.	9,7x15,5x0,9 [cm]
Peso	18,84 [g]

8 007352 696037

Codice	8007352696037
Qtà	10 NR
Dim.	17x9,5x10,5 [cm]
Peso	188,4 [g]

8 007352 716230

Codice	8007352716230
Qtà	120 NR
Dim.	36x23x30,5 [cm]
Peso	2.608,8 [g]

Legal

Vimar si riserva il diritto di modificare in ogni momento e senza preavviso le caratteristiche dei prodotti riportati.L'installazione deve essere effettuata da personale qualificato con l'osservanza delle disposizioni regolanti l'installazione del materiale elettrico in vigore nel paese dove i prodotti sono installati.Per le condizioni di utilizzo delle informazioni presenti sulla scheda prodotto vedere Condizioni di utilizzo.