



Scatole di derivazione: Scatola derivazione incasso 391x154x70mm

V70008

Infrastruttura di impianto / Contenitori e centralini / Scatole di derivazione /
Da incasso

Scatola derivazione incasso 391x154x70mm

Scatola di derivazione da incasso (GW 650 °C) con coperchio bianco e viti di
fissaggio. Dimensioni 391x154x70 mm

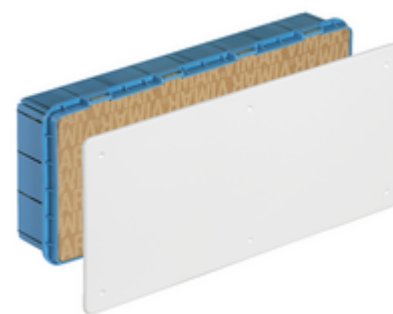

Stato prodotto

3 - Prod. gestito

Q.tà minima ordine

14 NR

Potrebbe interessarti anche



V70108 - Coperchio alta
resistenza per V70008



V70181 - Separatore per
scatola derivazione



V70191 - Giunto unione per
scatola deriv. giallo



V70198 - Vite 30mm per
coperchio scatola deriv.



V70199 - Vite 50mm per
coperchio scatola deriv.

Disegni

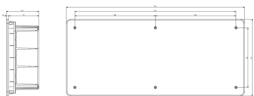

Vista ingombri

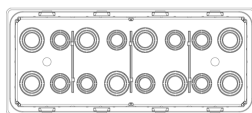

Vista posteriore

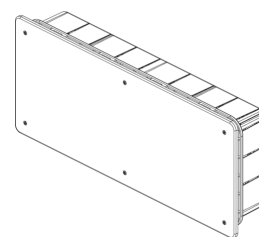

Vista 3D

Dati tecnici

- **Gruppo:** Materiale di connessione (elettrotecnico)
- **Classe:** Scatole derivazione incasso per montaggio a parete
- **Tipo di montaggio:** Incassato
- **Forma:** Rettangolare
- **Tipologia costruttiva:** Cassetta/scatola di giunzione per apparecchi
- **Tipologia:** Altro
- **Equipaggiato di anello girevole:** No
- **Accoppiabile:** Sì
- **Attrezzatura:** Senza
- **Diametro:** 0 mm
- **Lunghezza:** 391,00 mm
- **Larghezza:** 416,00 mm
- **Profondità:** 0,00 - 70,00 mm
- **Profondità interna:** 70,00 mm
- **Per numero di inserti apparecchi:** 0
- **Fissaggio degli apparecchi:** Allargare
- **Con viti:** No
- **Passaggio scatola tramite foro sfondabile:** Sì
- **Passaggio scatola tramite membrana di tenuta:** No
- **Passaggio scatola tramite raccordi per tubo:** No
- **Passaggio scatola tramite membrana graduata:** No
- **Per diametro del tubo:** Altro
- **Bloccaggio del tubo:** No
- **Bloccaggio tubo opzionale:** No
- **Inserimento dal retro:** Sì
- **Numero di ingressi:** 38
- **Numero di manicotti in dotazione:** 0
- **Materiale:** Plastica
- **Senza alogeni:** Sì
- **Protezione della superficie:** Non trattato
- **Colore:** Blu
- **Grado di protezione (IP):** IP00
- **Esecuzione coperchio:** Coperchio a diaframma cieco
- **Coperchio trasparente:** No
- **Fissaggio del coperchio:** Avvitato
- **Piombabile:** No
- **Integrità del circuito:** Senza
- **Con schermatura:** No
- **Ermetico al vento:** No
- **Sezione max. del conduttore:** 0
- **Numero di poli del morsetto:** 0
- **Morsetto fissato in posizione:** No
- **Fissaggio del gancio portalampada:** No
- **Raccordo:** Senza
- **Applicazione speciale:** Senza

Marchi

- 00. Marcatura CE - UE
- 01. Marchio IMQ - Italia ([download](#))
- 43. Marchio UKCA - Regno Unito
- 50. Product Environm. Profile
- 96. Esperto elettrotecnico ([download](#))

Imballi

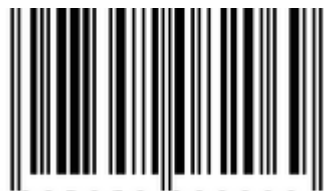

8 007352082069

Codice 8007352082069
Qtà 1 NR
Dim. 41,6x17,9x7,5 [cm]
Peso 485,8 [g]

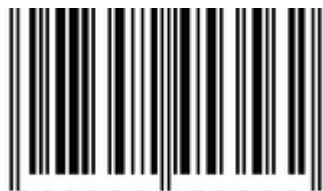

8 007352453562

Codice 8007352453562
Qtà 14 NR
Dim. 59x39x44 [cm]
Peso 7.700 [g]



8 007352453579

Codice 8007352453579
Qtà 224 NR
Dim. 120x80x190 [cm]
Peso 123.200 [g]

Legal

Vimar si riserva il diritto di modificare in ogni momento e senza preavviso le caratteristiche dei prodotti riportati. L'installazione deve essere effettuata da personale qualificato con l'osservanza delle disposizioni regolanti l'installazione del materiale elettrico in vigore nel paese dove i prodotti sono installati. Per le condizioni di utilizzo delle informazioni presenti sulla scheda prodotto vedere [Condizioni di utilizzo](#).