Fissaggio e attrezzi: Vite 30mm per coperchio scatola deriv.

V70198

Infrastruttura di impianto / Contenitori e centralini / Fissaggio e attrezzi / Fissaggio

Vite 30mm per coperchio scatola deriv.

Vite lunghezza 30 mm per fissaggio coperchi

Stato prodotto

3 - Prod. gestito

Q.tà minima ordine

100 NR

Potrebbe interessarti anche

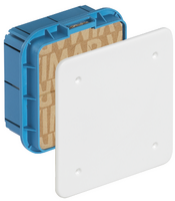

V70001 - Scatola derivazione incasso 92x92x50mm

V70002 - Scatola derivazione incasso 116x92x50mm

V70003 - Scatola derivazione incasso 116x92x70mm

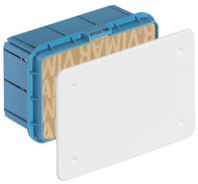

V70004 - Scatola derivazione incasso 154x92x70mm

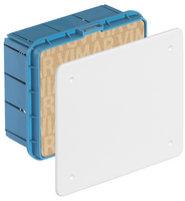

V70005 - Scatola derivazione incasso 154x128x70mm

V70006 - Scatola derivazione incasso 195x154x70mm

V70007 - Scatola derivazione incasso 287x154x70mm

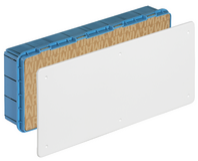

V70008 - Scatola derivazione incasso 391x154x70mm

V70009 - Scatola derivazione incasso 479x154x70mm

V70010 - Scatola derivazione incasso 515x201x80mm

V70011 - Scatola derivazione incasso 515x292x80mm

V70207 - Scatola derivazione incasso 248x248x120

V70211 - Scatola derivazione incasso 515x248x120

Dati tecnici

- **Gruppo**: Tecnica di fissaggio
- **Classe**: Vite a galletto
- **Altezza totale**: 30 mm

Imballi

Codice	8007352082267
Qtà	1 NR
Dim.	3,2x0,4x0,4 [cm]
Peso	1,4 [g]

Codice	8007352085428
Qtà	100 NR
Dim.	5,1x4,3x5,3 [cm]
Peso	136,67 [g]

Codice	8007352466357
Qtà	500 NR
Dim.	14,4x11,6x6 [cm]
Peso	726,75 [g]

Codice	8007352645196
Qtà	6.000 NR
Dim.	36,5x33x13,5 [cm]
Peso	8.820 [g]

Legal

Vimar si riserva il diritto di modificare in ogni momento e senza preavviso le caratteristiche dei prodotti riportati.L'installazione deve essere effettuata da personale qualificato con l'osservanza delle disposizioni regolanti l'installazione del materiale elettrico in vigore nel paese dove i prodotti sono installati.Per le condizioni di utilizzo delle informazioni presenti sulla scheda prodotto vedere Condizioni di utilizzo.