



Scatole portafrutto: Scatola inc. rotonda p/leggere azzurro

V71701

Infrastruttura di impianto / Contenitori e centralini / Scatole portafrutto / Da incasso

Scatola inc. rotonda p/leggere azzurro

Scatola da incasso rotonda (GW 850 °C) per pareti leggere, azzurro. Adatta solo per supporti senza griffe

- Adatta a pareti leggere di diversa tipologia (es: cartongesso, legno, laminato plastico o similari)
- Predisposizione foro con fresa a tazza di diametro 68 mm. Dima di centraggio fori integrata sul retro
- Prefratture a ritenuta migliorata, predisposte per l'inserimento di tubi di diversa sezione (16, 20 o 25 mm) e alette in metallo per fissaggio della scatola a pareti di spessore variabile tra 1 e 38 mm
- Squadrette per il fissaggio delle viti dei supporti realizzate in metallo
- Ampia gamma di accessori disponibili: accessori con funzione di dima per tracciamento foro, di unione per installazione in batteria e di installazione sul lato interno della parete; separatori interni; coperchi estetici

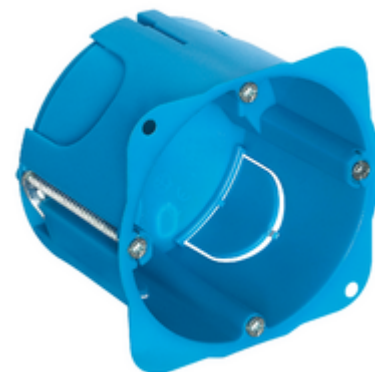

Stato prodotto

3 - Prod. gestito

Q.tà minima ordine

100 NR

Potrebbe interessarti anche



V71632 - Coperchio filo muro 2M



V71571 - Accessorio multifunzione 2M p/leggere

Video

- [Tutorial ISOBOX IT](#)

Disegni

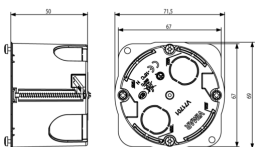

Vista ingombri

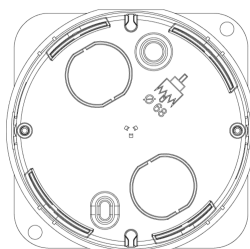

Vista posteriore

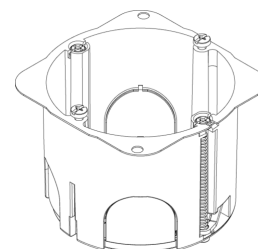

Vista 3D

Dati tecnici

- **Gruppo:** Materiale di connessione (elettrotecnico)
- **Classe:** Scatole derivazione incasso per montaggio a parete
- **Tipo di montaggio:** Parete forata
- **Forma:** Rettangolare
- **Tipologia costruttiva:** Cassetta/scatola di giunzione per apparecchi
- **Tipologia:** Altro
- **Equipaggiato di anello girevole:** No
- **Accoppiabile:** Sì
- **Attrezzatura:** Senza
- **Diametro:** 68 mm
- **Lunghezza:** 71,50 mm
- **Larghezza:** 71,50 mm
- **Profondità:** 0,00 - 50,00 mm
- **Profondità interna:** 50,00 mm
- **Per numero di inserti apparecchi:** 2
- **Fissaggio degli apparecchi:** Avvitare
- **Con viti:** No
- **Passaggio scatola tramite foro sfondabile:** Sì
- **Passaggio scatola tramite membrana di tenuta:** No
- **Passaggio scatola tramite raccordi per tubo:** No
- **Passaggio scatola tramite membrana graduata:** No
- **Per diametro del tubo:** 20/25 mm
- **Bloccaggio del tubo:** No
- **Bloccaggio tubo opzionale:** No
- **Inserimento dal retro:** Sì
- **Numero di ingressi:** 8
- **Numero di manicotti in dotazione:** 0
- **Materiale:** Plastica
- **Senza alogeni:** Sì
- **Protezione della superficie:** Non trattato
- **Colore:** Blu
- **Grado di protezione (IP):** IP00
- **Esecuzione coperchio:** Senza
- **Coperchio trasparente:** No
- **Fissaggio del coperchio:** Avvitato
- **Piombabile:** No
- **Integrità del circuito:** Senza
- **Con schermatura:** No
- **Ermetico al vento:** No
- **Sezione max. del conduttore:** 0
- **Numero di poli del morsetto:** 0
- **Morsetto fissato in posizione:** No
- **Fissaggio del gancio portalampada:** No
- **Raccordo:** Senza
- **Applicazione speciale:** Senza

Marchi

- 00. Marcatura CE - UE
- 01. Marchio IMQ - Italia
- 15. Marchio CCC - Cina ([download](#))
- 43. Marchio UKCA - Regno Unito
- 96. Esperto elettrotecnico ([download](#))

Imballi



Codice 8007352425644
Qtà 1 NR
Dim. 7,1x6,9x5 [cm]
Peso 27,46 [g]



Codice 8007352425651
Qtà 5 NR
Dim. 7,1x6,9x25 [cm]
Peso 137,3 [g]



Codice 8007352425668
Qtà 100 NR
Dim. 38,5x29x30 [cm]
Peso 3.200 [g]

Legal

Vimar si riserva il diritto di modificare in ogni momento e senza preavviso le caratteristiche dei prodotti riportati. L'installazione deve essere effettuata da personale qualificato con l'osservanza delle disposizioni regolanti l'installazione del materiale elettrico in vigore nel paese dove i prodotti sono installati. Per le condizioni di utilizzo delle informazioni presenti sulla scheda prodotto vedere [Condizioni di utilizzo](#).