Scatole portafrutto: Scatola inc. multifunz. 12-14M p/leggere

V71720

Infrastruttura di impianto / Contenitori e centralini / Scatole portafrutto / Da incasso

Scatola inc. multifunz. 12-14M p/leggere

Scatola da incasso multifunzione (GW 850 °C) per pareti leggere, azzurro

- Adatta a pareti leggere di diversa tipologia (es: cartongesso, legno, laminato plastico o similari)
- Predisposizione foro con fresa a tazza di diametro 68 mm. Dima di centraggio fori integrata sul retro
- Prefratture a ritenuta migliorata, predisposte per l'inserimento di tubi di diversa sezione (16, 20 o 25 mm) e alette in metallo per fissaggio della scatola a pareti di spessore variabile tra 1 e 38 mm
- Ampia gamma di accessori disponibili: accessori con funzione di dima per tracciamento foro, di unione per installazione in batteria e di installazione sul lato interno della parete; separatori interni; coperchi estetici

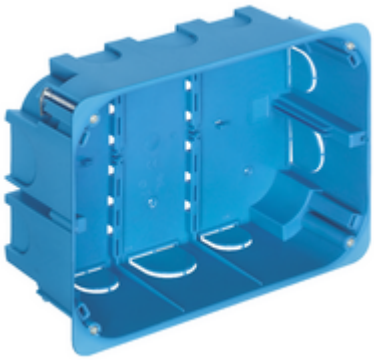

Stato prodotto

3 - Prod. gestito

Q.tà minima ordine

20 NR

Video

- Tutorial ISOBOX IT

Disegni

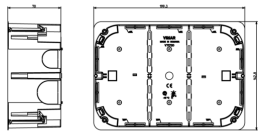

Vista ingombri

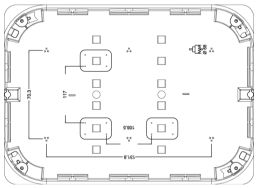

Vista posteriore

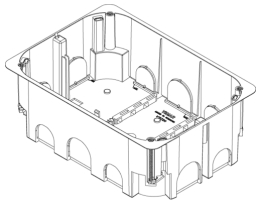

Vista 3D

Dati tecnici

- **Gruppo**: Materiale di connessione (elettrotecnico)
- **Classe**: Scatole derivazione incasso per montaggio a parete
- **Tipo di montaggio**: Parete forata
- **Forma**: Rettangolare
- **Tipologia costruttiva**: Cassetta/scatola di giunzione per apparecchi
- **Tipologia**: Altro
- **Equipaggiato di anello girevole**: No
- **Accoppiabile**: Sì
- **Attrezzatura**: Senza
- **Diametro**: 0 mm
- **Lunghezza**: 142,80 mm
- **Larghezza**: 199,30 mm
- **Profondità**: 0,00 - 70,00 mm
- **Profondità interna**: 50,00 mm
- **Per numero di inserti apparecchi**: 14
- **Fissaggio degli apparecchi**: Avvitare
- **Con viti**: No
- **Passaggio scatola tramite foro sfondabile**: Sì
- **Passaggio scatola tramite membrana di tenuta**: No
- **Passaggio scatola tramite raccordi per tubo**: No
- **Passaggio scatola tramite membrana graduata**: No
- **Per diametro del tubo**: 20/25 mm
- **Bloccaggio del tubo**: No
- **Bloccaggio tubo opzionale**: No
- **Inserimento dal retro**: Sì
- **Numero di ingressi**: 10
- **Numero di manicotti in dotazione**: 0
- **Materiale**: Plastica
- **Senza alogeni**: Sì
- **Protezione della superficie**: Non trattato
- **Colore**: Blu
- **Grado di protezione (IP)**: IP00
- **Esecuzione coperchio**: Senza
- **Coperchio trasparente**: No
- **Fissaggio del coperchio**: Avvitato
- **Piombabile**: No
- **Integrità del circuito**: Senza
- **Con schermatura**: No
- **Ermetico al vento**: No
- **Sezione max. del conduttore**: 0
- **Numero di poli del morsetto**: 0
- **Morsetto fissato in posizione**: No
- **Fissaggio del gancio portalampada**: No
- **Raccordo**: Senza
- **Applicazione speciale**: Senza

Marchi

- 01. Marchio IMQ - Italia (download)
- 15. Marchio CCC - Cina (download)
- 96. Esperto elettrotecnico (download)

Imballi

Codice	8007352425804	**Codice**	8007352425811
Qtà	1 NR	**Qtà**	20 NR
Dim.	20x14,2x7 [cm]	**Dim.**	59x38,5x24 [cm]
Peso	123 [g]	**Peso**	3.152 [g]

Legal

Vimar si riserva il diritto di modificare in ogni momento e senza preavviso le caratteristiche dei prodotti riportati.L'installazione deve essere effettuata da personale qualificato con l'osservanza delle disposizioni regolanti l'installazione del materiale elettrico in vigore nel paese dove i prodotti sono installati.Per le condizioni di utilizzo delle informazioni presenti sulla scheda prodotto vedere Condizioni di utilizzo.